

# Vorschau: Ereignisdatenbank (Ab Version 5.59, WEBWARE 2.2)

## Ereignisdatenbank

Auf den SoftENGINE SolutionDays 2017 wurde unter der Überschrift „Änderungen verfolgen“ die Funktion „Ereignisdatenbank“ neu vorgestellt.

Die Vorgabe für die SoftENGINE-Entwicklung bestand darin, in einer Datenbank übersichtlich alle Änderungen und wer diese ausgeführt hat zu protokollieren. Im Bedarfsfall sollte die Rücknahme einer Veränderung mit nur einem Klick möglich sein.

(Bild anklicken für vergrößerte Darstellung)

Übersichtliche Darstellung aller Änderungen

Änderungsanzeige für

- alle Änderungen in allen Bereichen
- ausgewählte Änderungsart (z.B. Neuanlage, Löschung)
- einen Datenbereich (z.B. alle Adressen)
- selektierte Datenbereiche (z.B. Adressen und Belege)

Verfügbar für

- Firma
- Artikel
- Adress/Artikel
- Adressen
- Ansprechpartner
- Vertreter
- Belege

Vorher - Nachher Anzeige

Rückgängig mit einem Klick

Protokollierung zusätzlich zu BWPROT möglich

### Details der Ereignisdatenbank

Neue Zugriffsrechte steuern das Verhalten der Ereignisdatenbank.



Es ist einstellbar, ob die Ereignisdatenbank anstelle oder zusätzlich zur Protokolldatei „BWPROT“ geführt werden soll. Die Inhalte der aktuellen „BWPROT“ werden beim Erststart in die Ereignisdatenbank importiert.

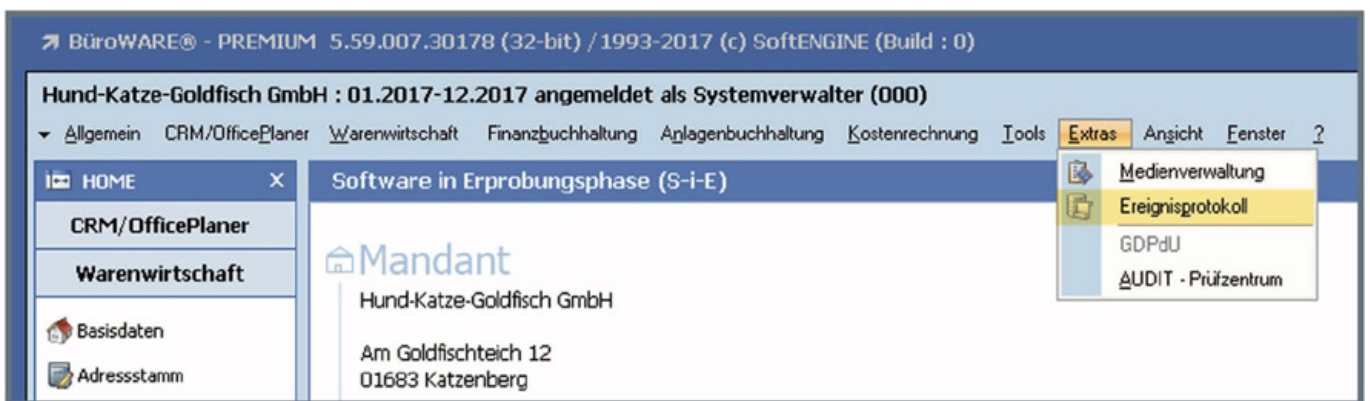

Die Ereignisdatenbank wird (wo verfügbar) über das Menü „Extras“ aufgerufen.

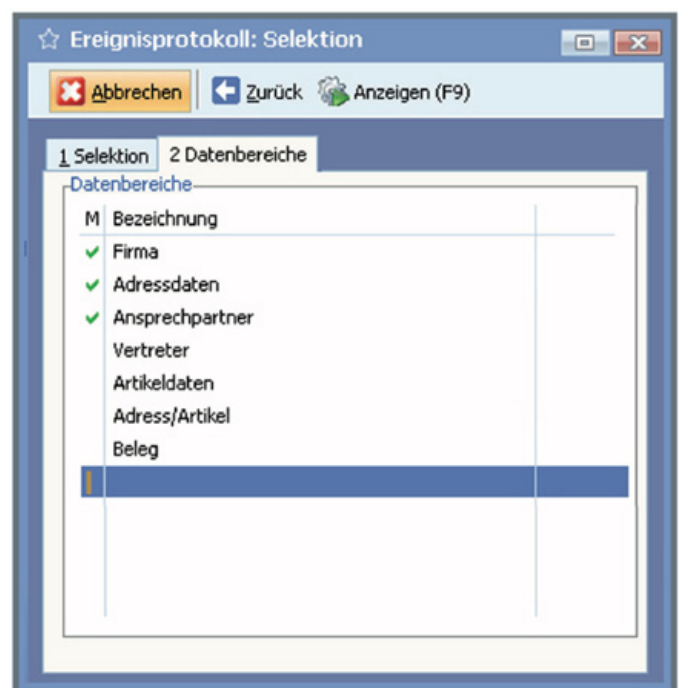
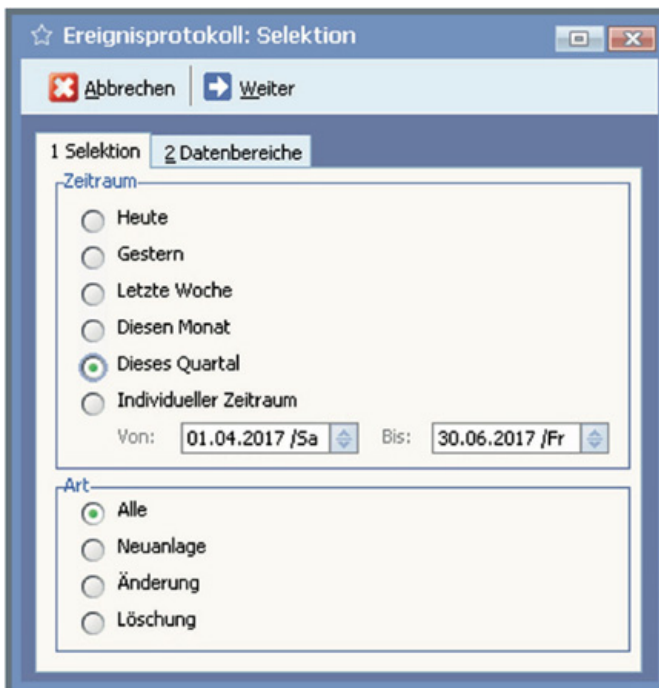

Die Ereignisse können nach Änderungsart, Datenbereichen und Zeitraum der Änderung selektiert werden.

Innerhalb der angezeigten Ereignisse ist eine Suche/Filterung möglich.

Änderungsprotokoll gesamt [Zeitraum: 01.04.2017 - 30.06.2017, Art: Alle]

1 Standard

188 Ereignisse zwischen dem 29.05.2017 und dem 04.06.2017

Suche: Fibu

Feldänderung an Beleg: ONA29001996  
Datum: 30.05.2017 Uhrzeit: 10:19 Geändert von: 000 : Systemverwalter

Art	Variable	Bezeichnung	Inhalt vor der Änderung	Inhalt nach der Änderung
	BEL_259_1	Fibu gebucht		N
	BEL_2183_24	(Intern) Sicherung		1719
	BEL_3383_2	Stat:Periode		5
	BEL_3385_12	Stat:Umsatz		104
	BEL_3397_12	Stat:Rohertrag		25
	BEL_5361_1	Belegneuanlage protokolliert		J

Bei Anzeige der Ereignisse innerhalb eines Datensatzes kann eine Änderung markiert und rückgängig gemacht werden.

☆ Erfassen / Ändern - Adressdaten WAWI Kunden (Firma)

Allgemein Bearbeiten Ansicht Tools Extras Einstellungen Hilfe

1 Standard 2 Texte

Algemeine Daten

Adressnummer: 10000

Adressgruppe:  1 : Geschäftskunden

Firmenname:  Meier Hundeschulen GmbH

Straße:  Dorfstraße

Hausnummer:  9

Postleitzahl:  12345

Ort:  Hüttenberg

Land:  DE : Deutschland

UST-ID-Nummer:

Kommunikation

Telefon:  +49 (1234) 56789-00

Telefax:  +49 (1234) 56789-99

Mobiltelefon:  +49 (1213) 7864874

- Stammsatz öffnen ...
- Adressgruppe
- Belegerfassungsgruppe
- Branche
- Briefanrede
- Herkunft
- Land
- Lieferbedingungen
- Mahngruppe
- Projekt
- Provisionscode
- Rabattsteuerung
- Versandart
- Vertreter
- Vertreterdownline
- Vertriebsgebiet
- Währungseinheit
- Werbetexte
- Zahlungskonditionen
- Zielgruppe
- Ereignisprotokoll**

Suche: Hier Suchbegriff eingeben (STRG+S)

**Ul Müller**

Abteilung:  Vertrieb/Marketing

Telefon: +49 (1234) 56789-01

Mobiltelefon: +49 (1235) 1045154

E-Mail-Adresse: inlandzk1@meine-firma-homepage.de

**Manie Neumann**

Abteilung:  Marketing

Telefon: +49 (1234) 56789-00

Mobiltelefon: +49 (1446) 46576774

**Susanne Braun**

Abteilung:  Einkauf

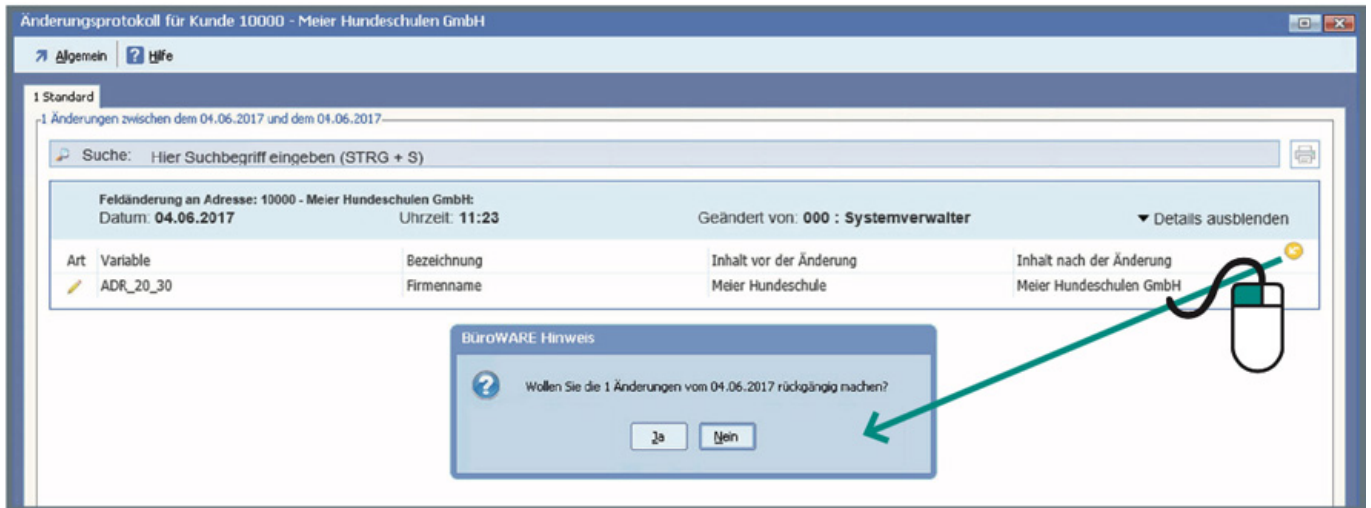

Das komplette Heft mit allen Specials der SoftENGINE-Entwicklung können Sie hier laden:

